

FOR RENT

分譲賃貸マンション

Rising Place 月島

601号室

~RISING PLACE TSUKISHIMA #601~

東京メトロ有楽町線「月島」駅 徒歩2分
 都営大江戸線「月島」駅 徒歩2分
 都営大江戸線「勝どき」駅 徒歩7分

所在地	東京都中央区月島4-3-19
賃料	99,000円
管理費	14,000円
礼金	なし
敷金	賃料の1ヵ月分
現況	空室
入居時期	12月上旬
築年	2011(H23)年2月
構造	RC7階建 総戸数26戸
契約種類	普通賃貸借契約
契約期間	2年間
専有面積	25.01㎡(壁芯)
間取	1K

その他 現況相違の場合、現況優先とします
 敷金1ヵ月償却(ハウスクリーニング費用含む)
 契約時事務手数料:5,500円
 保証会社利用可能
 保証料:賃料+管理費の50%1年ごとに1万円
 火災保険料:20,000円

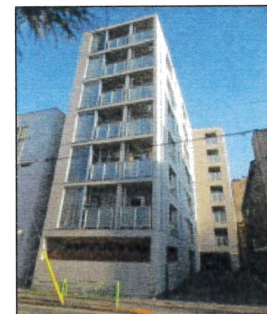
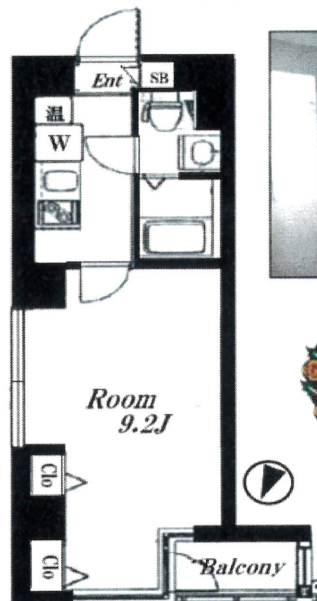
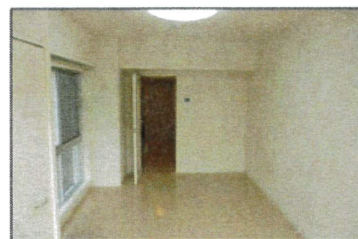

- | | | |
|--|--|---|
| <input checked="" type="checkbox"/> 外観コンクリ貼り | <input checked="" type="checkbox"/> 分譲賃貸 | <input checked="" type="checkbox"/> モニター付インターホン |
| <input checked="" type="checkbox"/> フローリング | <input checked="" type="checkbox"/> エアコン | <input checked="" type="checkbox"/> ディンプルキー |
| <input checked="" type="checkbox"/> システムキッチン | <input type="checkbox"/> グリル付き | <input checked="" type="checkbox"/> 防犯カメラ |
| <input checked="" type="checkbox"/> 2口コンロ | <input type="checkbox"/> 3口以上コンロ | <input checked="" type="checkbox"/> IHクッキングヒーター |
| <input checked="" type="checkbox"/> 浴室換気乾燥機 | <input checked="" type="checkbox"/> 24時間換気 | <input checked="" type="checkbox"/> ウォシュレット |
| <input type="checkbox"/> 追焚機能浴室 | <input checked="" type="checkbox"/> 独立洗面台 | <input checked="" type="checkbox"/> バルコニー |
| <input checked="" type="checkbox"/> クローゼット | <input checked="" type="checkbox"/> 室内洗濯機置き場 | <input checked="" type="checkbox"/> 下足入れ |
| <input checked="" type="checkbox"/> BS/CS | <input checked="" type="checkbox"/> CATV | <input checked="" type="checkbox"/> 光インターネット環境有 |
| <input checked="" type="checkbox"/> 角部屋 | <input checked="" type="checkbox"/> エレベーター | <input checked="" type="checkbox"/> オートロック |
| <input type="checkbox"/> 最上階 | <input type="checkbox"/> バイク置き場 | <input checked="" type="checkbox"/> 駐輪場 |
| <input checked="" type="checkbox"/> 敷地内ごみ置き場 | <input checked="" type="checkbox"/> バス・トイレ別 | <input checked="" type="checkbox"/> 宅配ボックス |
| <input checked="" type="checkbox"/> オール電化 | <input checked="" type="checkbox"/> ペット可 | <input checked="" type="checkbox"/> デザイナーズ |

★24時間サポート料 ¥16,500 (2年毎) ★

★鍵交換費 ¥33,000-★

★入居時抗菌費用 ¥13,200-★



都心部へのアクセス面も良好な“月島エリア”に佇む、分譲タイプで人気の築浅デザイナーズマンションです!! 共用部分も満洒な造りで管理体制・セキュリティ面もご安心下さい♪お部屋は無駄のスペースのない広めの1Kタイプで、洗練されたスタイリッシュな雰囲気を醸し出しています。全体的に水回りを広めに設計しておりますので、リラックスした大人の時間をご堪能下さい。室内設備も充実の内容で、6階部分角部屋で日当たり・眺望も◎ですよ★★★

東京都知事免許(3)第92510号 〒170-0013 東京都豊島区東池袋1-44-10-701

株式会社プランズ

TEL 03-6912-6981 E-mail plans@space.ocn.ne.jp
 FAX 03-6912-6982

客付会社様へ

詳細は
 お問い合わせ下さい
 広告不可

手数料 分かれ
 取引態様 一般
 情報公開日